Ministério da Cultura e Siemens Energy apresentam

Catálogo

expo PLANETA MANIA

Camaçari (BA)

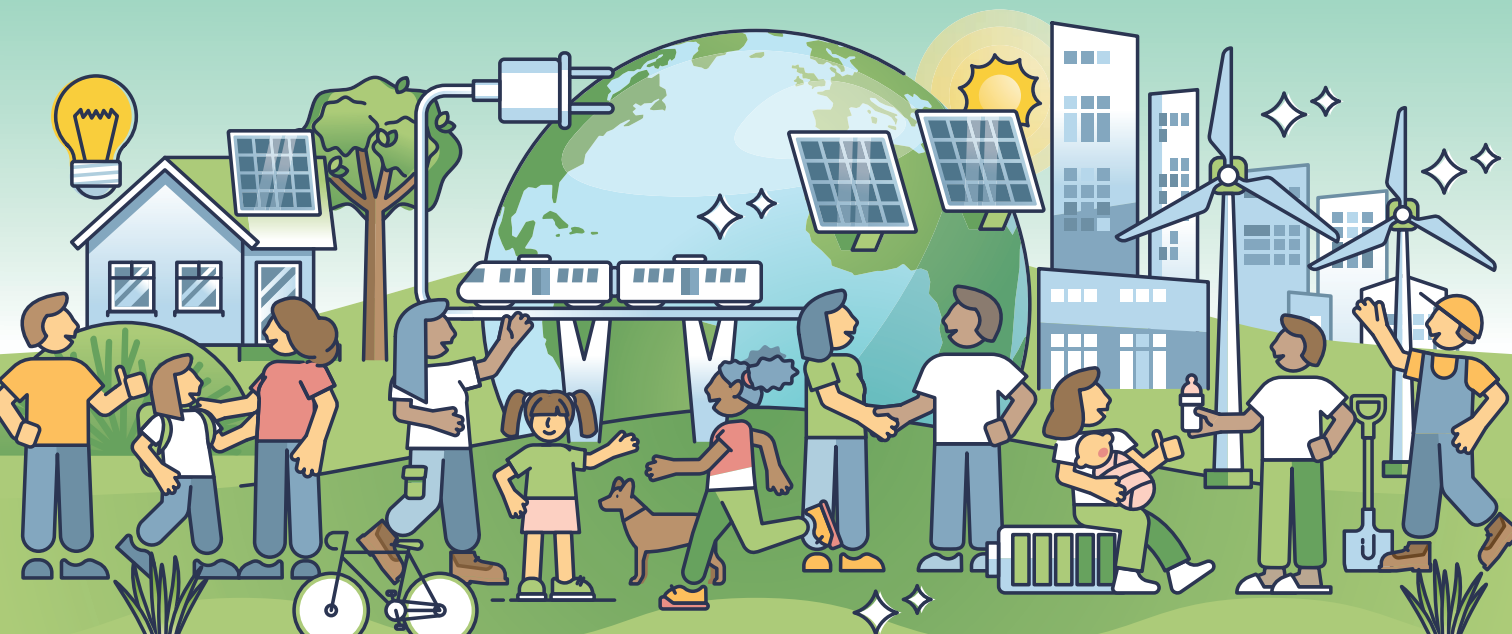

Camaçari (BA)



www.expoplanetamania.com.br

APOIO

Lei Rouanet

SIEMENS | Fundação

PATROCÍNIO

SIEMENS energy

REALIZAÇÃO

Flamingo comunicação

MINISTÉRIO DA CULTURA

GOVERNO DO BRASIL
DO LADO DO POVO BRASILEIRO

Siemens Energy é uma marca licenciada pela Siemens AG.

As obras

Geovita 7

Planeta Visão de Raio 8

Planeta do Futuro 9

ESBHOG 10

Planeta Energia 11

Planeta Cores Energias 12

Mundo Sol-Ar 13

14 Planeta Luz

15 Terra Luz

16 Terra 2.0: A Era Limpa!

17 Ecoglobo

18 Planeta Sonho

19 Planeta Ativo

20 Energia Nativa

Arte por um planeta melhor

Alunos de sete escolas públicas da cidade foram convidados a refletir de forma leve e inspiradora sobre a importância da energia renovável e do seu impacto no planeta.

Utilizando a abordagem STEAM (Ciência, Tecnologia, Engenharia, Artes e Matemática), eles exploraram conceitos científicos e tecnológicos de maneira integrada com as técnicas artísticas. Isso só foi possível graças à extraordinária competência de mediação dos educadores, que coordenaram os trabalhos do começo ao fim.

Esse aprendizado foi transformado em obras de arte únicas, criadas de forma lúdica e colaborativa, que agora você tem a oportunidade de ver nesta exposição.

Aponte para os QR Codes das obras e veja com detalhe as intervenções artísticas realizadas



Mensagem do patrocinador

Na Siemens Energy, acreditamos que a educação é uma das ferramentas mais poderosas para construir um futuro mais sustentável. Por isso, temos orgulho de apoiar iniciativas que incentivam o desenvolvimento de conhecimentos, habilidades e valores capazes de gerar impactos positivos nas comunidades.

O Projeto Planeta Mania convida crianças e educadores a refletirem, de forma criativa e inspiradora, sobre temas fundamentais para o presente e o futuro do nosso planeta, como mudanças climáticas, recursos naturais, biodiversidade, saneamento e energias renováveis. Ao unir arte, educação e conscientização ambiental, o projeto cria oportunidades para que o aprendizado aconteça de maneira participativa, despertando a curiosidade, o senso crítico e a imaginação.

Acreditamos que transformar o mundo começa pela capacidade de compreender os desafios que nos cercam e de imaginar novas soluções para enfrentá-los. Ao estimular o protagonismo das novas gerações, contribuímos para a formação de cidadãos mais conscientes, engajados e preparados para construir um futuro melhor para todos.

Esperamos que esta experiência inspire descobertas, diálogos e novas perspectivas, deixando um legado de conhecimento e cuidado com o planeta.

Siemens Energy Brasil





Geovita

5º ANO B

E.M. Sônia Regina de Souza

Professoras: Rafaela da Conceição Tavares e Márcia Guerra Fonseca





Planeta Visão de Raio

5º ANO A

E.M. Sônia Regina de Souza

Professoras: Wânia dos Santos Machado e Sara Bomfim dos Santos











Planeta do Futuro

5º ANO B

E.M. Aloísio de Oliveira

Professoras: Sandra Cristiane Silva Bulhões, Lilian Gonzaga, Alane Bispo e Naiara Marciel





ESBHOG

5º ANO A

E.M. Aloísio de Oliveira

Professoras: Sandra Cristiane Silva Bulhões, Lilian Gonzaga, Alane Bispo e Naiara Marciel















Planeta Energia

5º ANO A

E.M. Colônia Montenegro

Professoras: Regina Célia Souza da Cruz
e Marlene Pereira Coutinho









Planeta Cores Energias

4º ANO A

E.M. Colônia Montenegro

Professora: Marlene Pereira Coutinho









Mundo Sol-Ar

5º ANO A

E.M. Santo Antônio Machadinho

Professora: Edilene Bispo de Carvalho





Planeta Luz

5º ANO B

E.M. Santo Antônio Machadinho

Professoras: Ceci Dias dos Santos e Neide Pinheiro de Santana Almeida













Terra Luz

4º ANO A

E.M. Rural Boa União

Professora: Milena Oliveira Sá





Terra 2.0: A Era Limpa!

5º ANO AI

E.M. Rural Boa União

Professora: Marília Costa Pinto Silva











Ecoglobo

4º ANO AI

E.M. Açu do Capivara

Professora: Milene Costa do Nada Antunes

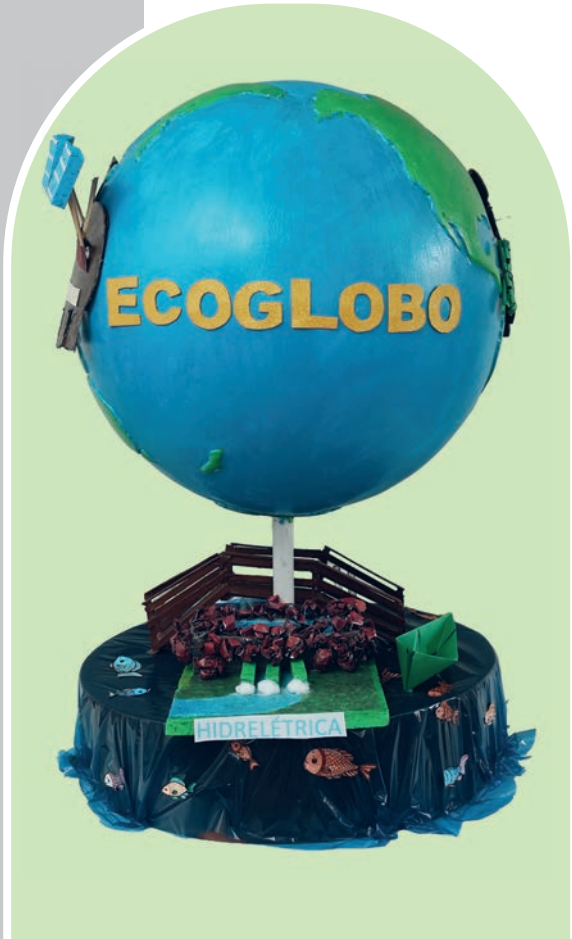

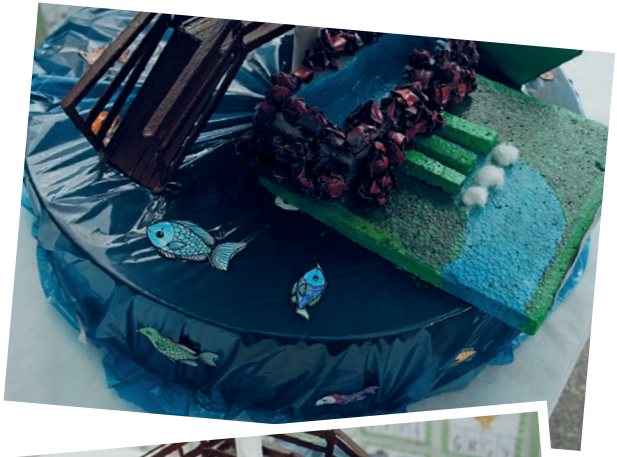



Planeta Sonho

5º ANO AI

E.M. Açu do Capivara

Professor: Washington Luiz Ferreira de Azevedo











Planeta Ativo

4º ANO A

E.M. do Natal

Professoras: Ednéia Maria dos Santos
e Tânia Virgínia França dos Santos







Energia Nativa

4º ANO B

E.M. do Natal

Professores: Tânia Virgínia França dos Santos e Ednéia Maria dos Santos







Agradecimentos

Secretaria Municipal de Educação de Camaçari

Márcio Silva das Neves
Secretário Municipal de Educação

Alexandra Pereira da Silva
Diretora Técnica

Leila Assis de Jesus
Coordenadora de Educação do Campo e Quilombola

Secretaria Municipal de Cultura de Camaçari

Marivaldo Santos Amorim Júnior
Coordenador de Equipamentos

Siemens Energy

Henrique Petersen Paiva
Diretor de Relações Governamentais e Sustentabilidade para América Latina

Beatriz Taulois Lidington
Especialista de Relações Governamentais e Sustentabilidade

FLAMINGO COMUNICAÇÃO

Contato:
adm@flamingocomunicacao.com.br
São Paulo – Brasil

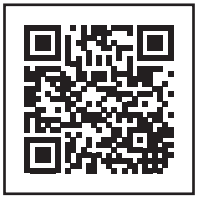

www.expoplanetamania.com.br

expo PLANETA MANIA

APOIO

Lei Rouanet

SIEMENS | Fundação

PATROCÍNIO

SIEMENS energy

REALIZAÇÃO

Flamingo comunicação

MINISTÉRIO DA CULTURA

GOVERNO DO BRASIL
DO LADO DO POVO BRASILEIRO

Siemens Energy é uma marca licenciada pela Siemens AG.

