Ministério da Cultura e Siemens Energy apresentam

Catálogo

expo PLANETA MANIA

Várzea Paulista (SP)

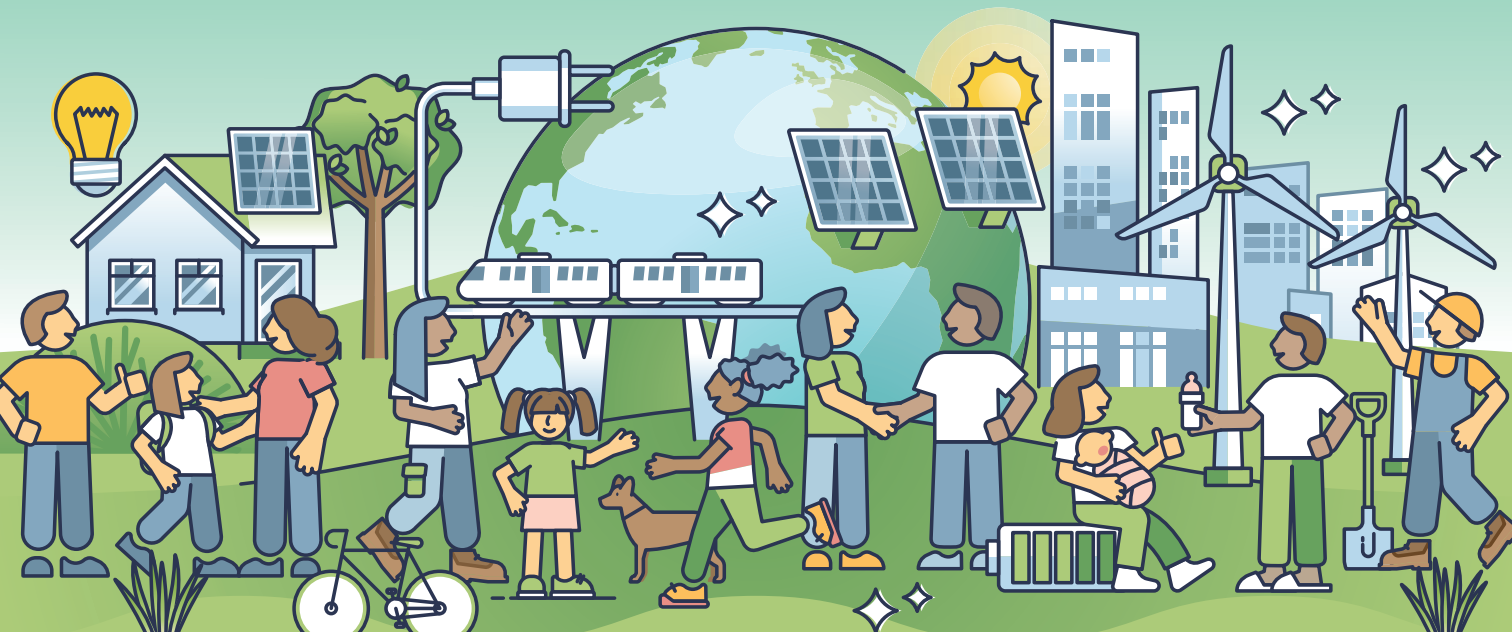

Várzea Paulista (SP)

expo PLANETA MANIA

www.expoplanetamania.com.br

APOIO

Lei Rouanet

SIEMENS | Fundação

PATROCÍNIO

SIEMENS energy

REALIZAÇÃO

Flamingo comunicação

MINISTÉRIO DA CULTURA

GOVERNO DO BRASIL
DO LADO DO POVO BRASILEIRO

Siemens Energy é uma marca licenciada pela Siemens AG.

As obras

Ecofuturo 7

Reciclar e Renovar 8

Terraça 9

Enatra 10

Vida Gera Vida 11

Sementes do Amanhã 12

Bioenergia 13

14 Planeta que desprezou as orientações de contenção climática

15 Planeta do Amanhã

16 Planeta do Futuro

17 Os Quatro Elementos

18 Planeta Renova

19 Planeta dos Elementos

20 Planeta Futuro

Arte por um planeta melhor

Alunos de sete escolas públicas da cidade foram convidados a refletir de forma leve e inspiradora sobre a importância da energia renovável e do seu impacto no planeta.

Utilizando a abordagem STEAM (Ciência, Tecnologia, Engenharia, Artes e Matemática), eles exploraram conceitos científicos e tecnológicos de maneira integrada com as técnicas artísticas. Isso só foi possível graças à extraordinária competência de mediação dos educadores, que coordenaram os trabalhos do começo ao fim.

Esse aprendizado foi transformado em obras de arte únicas, criadas de forma lúdica e colaborativa, que agora você tem a oportunidade de ver nesta exposição.

Aponte para os QR Codes das obras e veja com detalhe as intervenções artísticas realizadas



Mensagem do patrocinador

Na Siemens Energy, acreditamos que a educação é uma das ferramentas mais poderosas para construir um futuro mais sustentável. Por isso, temos orgulho de apoiar iniciativas que incentivam o desenvolvimento de conhecimentos, habilidades e valores capazes de gerar impactos positivos nas comunidades.

O Projeto Planeta Mania convida crianças e educadores a refletirem, de forma criativa e inspiradora, sobre temas fundamentais para o presente e o futuro do nosso planeta, como mudanças climáticas, recursos naturais, biodiversidade, saneamento e energias renováveis. Ao unir arte, educação e conscientização ambiental, o projeto cria oportunidades para que o aprendizado aconteça de maneira participativa, despertando a curiosidade, o senso crítico e a imaginação.

Acreditamos que transformar o mundo começa pela capacidade de compreender os desafios que nos cercam e de imaginar novas soluções para enfrentá-los. Ao estimular o protagonismo das novas gerações, contribuímos para a formação de cidadãos mais conscientes, engajados e preparados para construir um futuro melhor para todos.

Esperamos que esta experiência inspire descobertas, diálogos e novas perspectivas, deixando um legado de conhecimento e cuidado com o planeta.

Siemens Energy Brasil





Ecofuturo

5º ANO C

CEMEB Padre Wilfrido Wieneke

Professoras: Gislaine Silva Alves dos Santos e Caroline Santos Godoy Balestrin









Reciclar e Renovar

4º ANO B

CEMEB Padre Wilfrido Wieneke

Professoras: Débora Sofia Machado da Cruz
e Mariana Casarim Dário Imperato









Terraça

5º ANO A

CEMEB Prof. Oswaldo Camargo Pires

Professora: Elizângela Lopes da Silva da Cruz





Enatra

5º ANO B

CEMEB Prof. Oswaldo Camargo Pires

Professora: Elizângela Lopes da Silva da Cruz





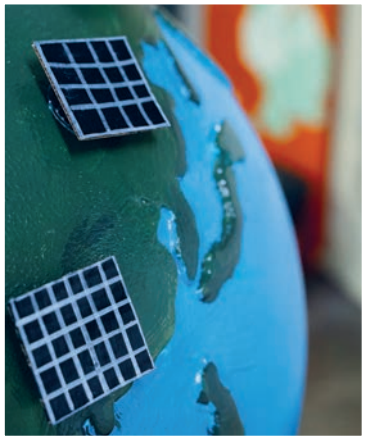

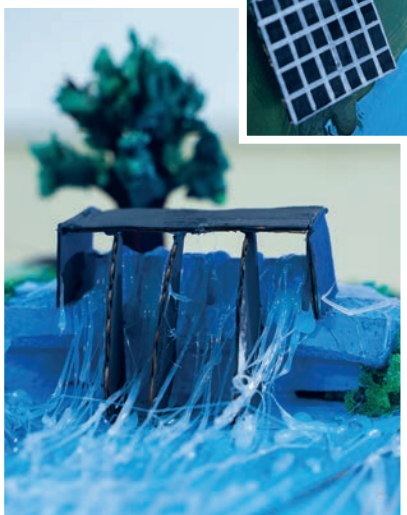





Vida Gera Vida

5º ANO A

CEMEB Prof. Carlos de Almeida

Professora: Ana Paula Hollanda Andrade





Sementes do Amanhã

5º ANO B

CEMEB Prof. Carlos de Almeida

Professora: Ana Paula Hollanda Andrade



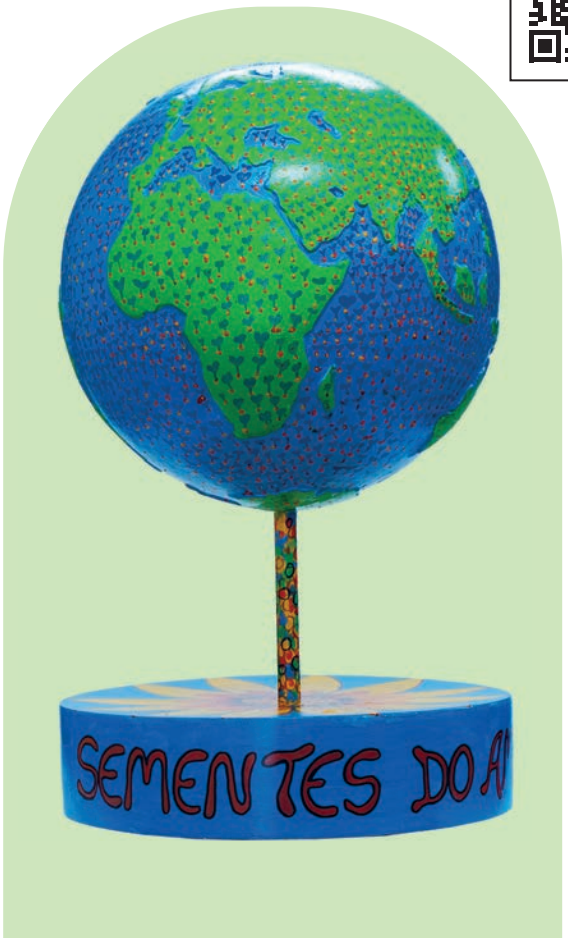

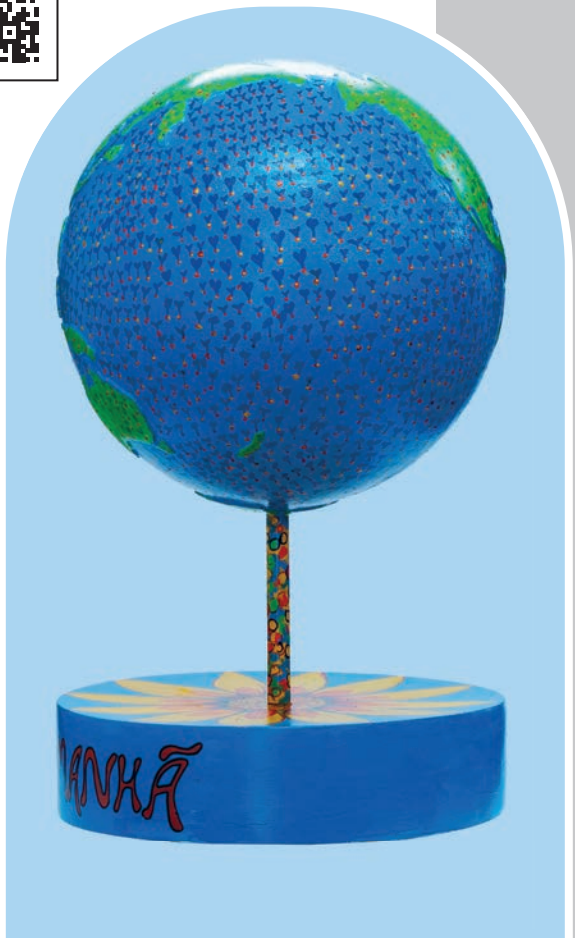



Bioenergia

5º ANO F

CEMEB Profa. Palmyra Aurora D'Almeida Rinaldi

Professores: Luciana Aparecida Ferreira Mendes e Luiz Fellipe Soares de Souza Lucena







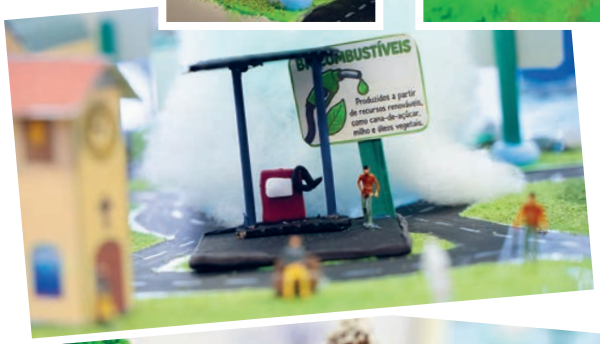



Planeta que desprezou as orientações de contenção climática

5º ANO A E 5º ANO B



CEMEB Profa. Palmyra Aurora D'Almeida Rinaldi

Professor: Hugo Daniel Nanni







Planeta do Amanhã

5º ANO D

CEMEB Erich Becker

Professoras: Bárbara Cristine Favero Pereira
e Adriana Rodrigues de Camargo











Planeta do Futuro

4º ANO B

CEMEB Erich Becker

Professoras: Adriana Rodrigues de Camargo Lopes e Barbara Cristine Favero Pereira















Os Quatro Elementos

3º ANO B

CEMEB Manoel Caetano de Almeida

Professora: Paloma Brunelli





Planeta Renova

5º ANO B

CEMEB Manoel Caetano de Almeida

Professora: Luciane de Oliveira













Planeta dos Elementos

4º ANO

CEMEB Prof. João Baptista Nalini

Professora: Caroline Brunca Spagnol





Planeta Futuro

5º ANO

CEMEB Prof. João Baptista Nalini

Professora: Caroline Brunca Spagnol







Agradecimentos

Unidade Gestora Municipal de Educação de Várzea Paulista

Magali Oliveira Augusto de Souza
Gestora Municipal de Educação

Glauce Rocco Parazzi
Diretora Pedagógica

Fabiano Mantovani
Coordenador Técnico

Siemens Energy

Henrique Petersen Paiva
Diretor de Relações Governamentais e Sustentabilidade para América Latina

Beatriz Taulois Lidington
Especialista de Relações Governamentais e Sustentabilidade

FLAMINGO COMUNICAÇÃO

Contato:
adm@flamingocomunicacao.com.br
São Paulo – Brasil

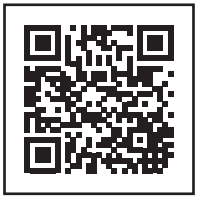

www.expoplanetamania.com.br

expo PLANETA MANIA

APOIO

Lei Rouanet

SIEMENS | Fundação

PATROCÍNIO

SIEMENS energy

REALIZAÇÃO

Flamingo comunicação

MINISTÉRIO DA CULTURA

GOVERNO DO BRASIL
DO LADO DO POVO BRASILEIRO

Siemens Energy é uma marca licenciada pela Siemens AG.

